# SISTEMA DE NIVELACIÓN PARA CERÁMICA

- El sistema de nivelación AS FAST, es el método más rápido y eficaz para colocación de cerámica en solados y alicatados. Evita los movimientos durante el proceso de fraguado del mortero cola.
- Obligatorio en materiales rectificados y de gran formato al conseguir la desaparición de cejas y errores.
- Fabricado en "lino" garantiza adhesión en mortero cola.
- El rebaje para rotura en la base.
- Para baldosas de 5 a 15mm.
- Ahorra poner crucetas de separación para rejuntados.
- Fácil colocación y eliminación con un simple golpe en la dirección de la junta, una vez fraguado el material de agarre.

AS FAST PIEDRA

AS FAST CERÁMICA con rebajes para rotura

## SOPORTES AS FAST:

| Baldosa | mm junta | Espesor baldosa | UDS | Bolsas / Caja | REF. |
|---|---|---|---|---|---|
| **Cerámica** | 0,5 mm | 5 a 15mm | 500 | 7 | 714 20 |
| **Cerámica** | 1mm | 5 a 15mm | 500 | 7 | 714 21 |
| **Cerámica** | 1,5mm | 5 a 15mm | 500 | 7 | 714 215 |
| **Cerámica** | 2mm | 5 a 15mm | 500 | 7 | 714 22 |
| **Cerámica** | 3mm | 5 a 15mm | 500 | 7 | 714 23 |
| | | | | | |
| **Piedra** | 1mm | 16 a 30mm | 300 | 8 | 714 15 |

### AS FAST "CUÑA" 500 uds. REF.: 714 25

Al presionar entre baldosas y soporte consigue una nivelación perfecta.
Económicas, ya que se recuperan tras su utilización.
Realizadas en material resistente para mayor duración. 14mm de ancho.

### AS FAST "PINZA" REF.: 714 11

Con la pinza ejercemos la presión necesaria en todas las cuñas de manera rápida, consiguiendo dejar todas las piezas niveladas.
Regulable (con indicador de espesor de la pieza). rodusta y duradera.

**ESCUADRA NIVELACIÓN 25 uds.**
**REF.: 714 191**

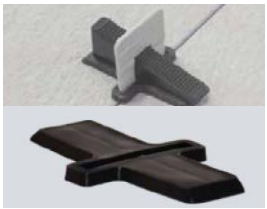

**SUPLEMENTO 100 uds.**
**REF.: 714 190**

**PROTECTOR DE BALDOSA 100uds.**
**REF.: 714 19**

**INSTRUCCIONES DE USO:**

- Colocar los soportes debajo de la baldosa en los 4 lados, después de extender el cemento cola.
- A continuación colocar los soportes normalmente.
- Introducir cuñaspresionando con la pinza previamente ajustada en su escala según espesor de la baldosa.
- Eliminar los soporets siempre tras comprobar que el cemento cola ha secado.

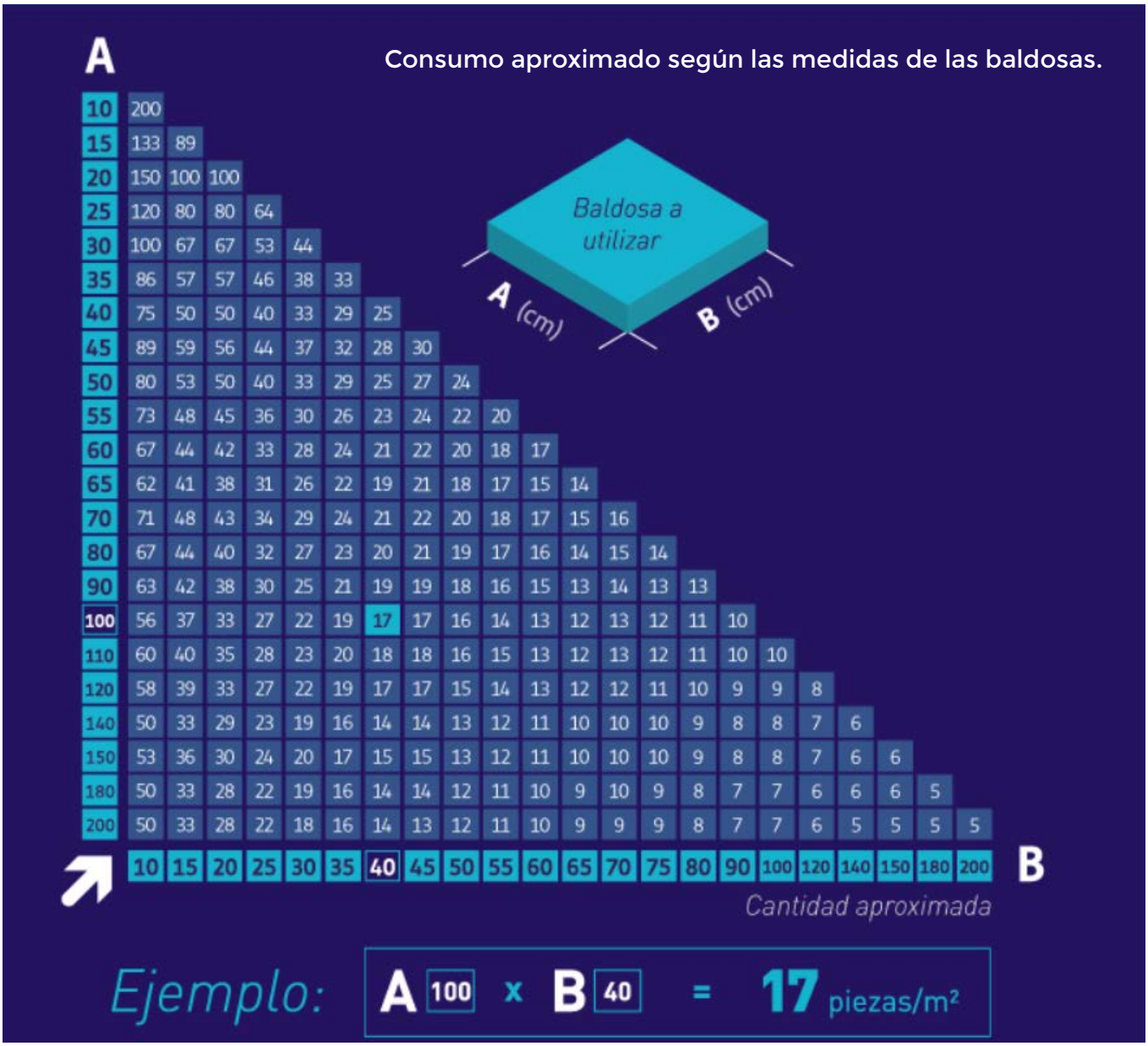


| A | 10 | 15 | 20 | 25 | 30 | 35 | 40 | 45 | 50 | 55 | 60 | 65 | 70 | 75 | 80 | 90 | 100 | 120 | 140 | 150 | 180 | 200 |
|---|---|---|---|---|---|---|---|---|---|---|---|---|---|---|---|---|---|---|---|---|---|---|
| 10 | 200 | | | | | | | | | | | | | | | | | | | | | |
| 15 | 133 | 89 | | | | | | | | | | | | | | | | | | | | |
| 20 | 150 | 100 | 100 | | | | | | | | | | | | | | | | | | | |
| 25 | 120 | 80 | 80 | 64 | | | | | | | | | | | | | | | | | | |
| 30 | 100 | 67 | 67 | 53 | 44 | | | | | | | | | | | | | | | | | |
| 35 | 86 | 57 | 57 | 46 | 38 | 33 | | | | | | | | | | | | | | | | |
| 40 | 75 | 50 | 50 | 40 | 33 | 29 | 25 | | | | | | | | | | | | | | | |
| 45 | 89 | 59 | 56 | 44 | 37 | 32 | 28 | 30 | | | | | | | | | | | | | | |
| 50 | 80 | 53 | 50 | 40 | 33 | 29 | 25 | 27 | 24 | | | | | | | | | | | | | |
| 55 | 73 | 48 | 45 | 36 | 30 | 26 | 23 | 24 | 22 | 20 | | | | | | | | | | | | |
| 60 | 67 | 44 | 42 | 33 | 28 | 24 | 21 | 22 | 20 | 18 | 17 | | | | | | | | | | | |
| 65 | 62 | 41 | 38 | 31 | 26 | 22 | 19 | 21 | 18 | 17 | 15 | 14 | | | | | | | | | | |
| 70 | 71 | 48 | 43 | 34 | 29 | 24 | 21 | 22 | 20 | 18 | 17 | 15 | 16 | | | | | | | | | |
| 80 | 67 | 44 | 40 | 32 | 27 | 23 | 20 | 21 | 19 | 17 | 16 | 14 | 15 | 14 | | | | | | | | |
| 90 | 63 | 42 | 38 | 30 | 25 | 21 | 19 | 19 | 18 | 16 | 15 | 13 | 14 | 13 | 13 | | | | | | | |
| 100 | 56 | 37 | 33 | 27 | 22 | 19 | 17 | 17 | 16 | 14 | 13 | 12 | 13 | 12 | 11 | 10 | | | | | | |
| 110 | 60 | 40 | 35 | 28 | 23 | 20 | 18 | 18 | 16 | 15 | 13 | 12 | 13 | 12 | 11 | 10 | 10 | | | | | |
| 120 | 58 | 39 | 33 | 27 | 22 | 19 | 17 | 17 | 15 | 14 | 13 | 12 | 12 | 11 | 10 | 9 | 9 | 8 | | | | |
| 140 | 50 | 33 | 29 | 23 | 19 | 16 | 14 | 14 | 13 | 12 | 11 | 10 | 10 | 10 | 9 | 8 | 8 | 7 | 6 | | | |
| 150 | 53 | 36 | 30 | 24 | 20 | 17 | 15 | 15 | 13 | 12 | 11 | 10 | 10 | 10 | 9 | 8 | 8 | 7 | 6 | 6 | | |
| 180 | 50 | 33 | 28 | 22 | 19 | 16 | 14 | 14 | 12 | 11 | 10 | 9 | 10 | 9 | 8 | 7 | 7 | 6 | 6 | 6 | 5 | |
| 200 | 50 | 33 | 28 | 22 | 18 | 16 | 14 | 13 | 12 | 11 | 10 | 9 | 9 | 9 | 8 | 7 | 7 | 6 | 5 | 5 | 5 | 5 |